

Fragebogen Absturzgitter (ASG/ASG.P) für Schachtabdeckung

Objekt/BV: _____

Kunde: _____

Kunden-Nr.: _____

Sachbearbeiter: _____

Tel.-Nr.: _____

E-Mail: _____

☐ Angebot Angebots Nr.: _____

Preis/St. _____ €

☐ Auftrag Auftrags Nr.: _____HK/St. _____ €, Pos.: _____, Stück: **P** _____**Bitte beachten Sie: Das Absturzgitter wird beidseitig mit 200 mm Wandabstand gefertigt.**

1. Absturzgitter:

☐ ASG☐ ASG.P

2. Schachtabdeckung:

☐ SD1☐ SD3☐ SD5☐ SD7☐ SD11

3. Werkstoff:

☐ 1.4307 (AISI 304 L)☐ 1.4404 (AISI 316 L)

4. Bauwerksabmessungen

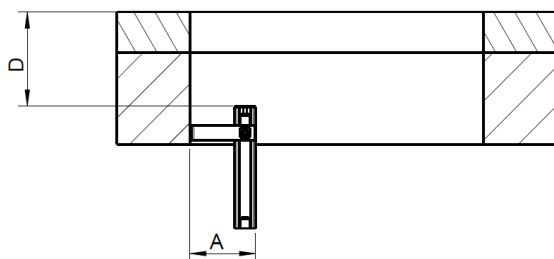
GOK – Oberkante Holm „D“ = mm
[D: Standardmaß = 128,5 mm]

4.1 Quadratische Öffnung

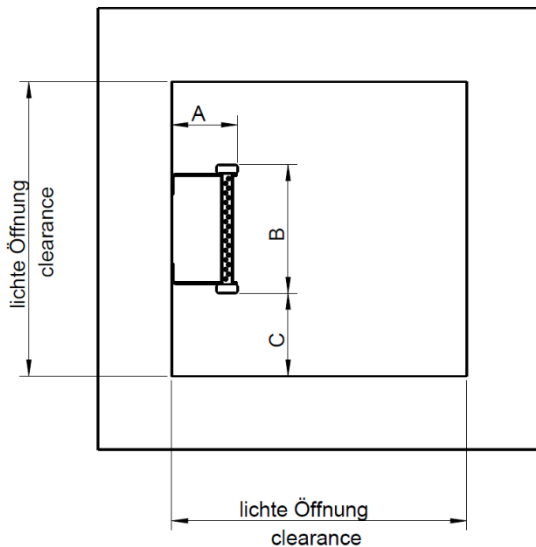

Lichte Schachtoffnung = x mm

Abstand Wand-Vorderkante Leiter „A“ = mm

Außenabmessung Leiter „B“ = mm

Seitlicher Abstand Wand-Leiter „C“ = mm

Bitte zeichnen Sie die Scharnierseite der Abdeckung ein.

Sollten weitere Einbauten wie z. B. Rohrleitungen oder Schiebergestänge vorhanden sein, sind diese ebenfalls einzuzeichnen und zu vermaßen. Geben Sie den Abstand zur Schachtoberkante ebenfalls an.

4.2. Rechteckige Öffnung

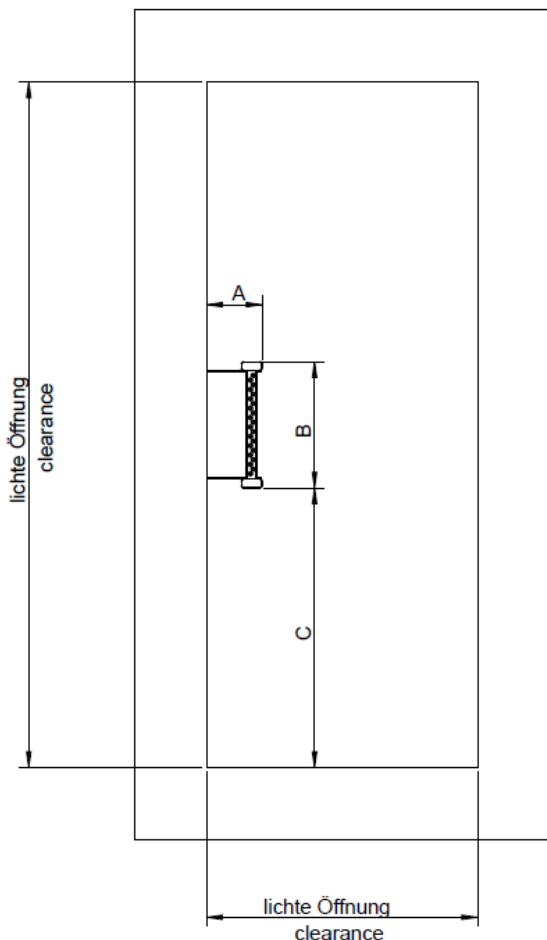

Lichte Schachtoffnung = x mm

Abstand Wand-Vorderkante Leiter „A“ = mm

Außenabmessung Leiter „B“ = mm

Seitlicher Abstand Wand-Leiter „C“ = mm

Bitte zeichnen Sie die Scharnierseite der Abdeckung ein.

Sollten weitere Einbauten wie z. B. Rohrleitungen oder Schiebergestänge vorhanden sein, sind diese ebenfalls einzuzeichnen und zu vermaßen. Geben Sie den Abstand zur Schachtoberkante ebenfalls an.

5. Sonderausführungen:

☐

9. Sachbearbeiter Vertrieb:

<input type="checkbox"/> Gregor Beatrice	Tel. Nr. +498462/201 315	Fax-Nr. +498462/201-399
<input type="checkbox"/> Kießling Wolfgang	Tel.-Nr. +498462/201 318	Fax-Nr. +498462/201-399
<input type="checkbox"/> Kirsch Wolfgang	Tel.-Nr. +498462/201 314	Fax-Nr. +498462/201-399
<input type="checkbox"/> Seitz Franz	Tel.-Nr. +498462/201 316	Fax-Nr. +498462/201-399
<input type="checkbox"/> Simon Petra	Tel.-Nr. +498462/201 311	Fax-Nr. +498462/201-399
<input type="checkbox"/> Vierthaler Thomas	Tel.-Nr. +498462/201 307	Fax-Nr. +498462/201-399
<input type="checkbox"/> Wagner Hubert	Tel.-Nr. +498462/201 312	Fax-Nr. +498462/201-399
<input type="checkbox"/> Gerber Nicole	Tel.-Nr. +498462/201 313	Fax-Nr. +498462/201-399

10. Anlage zum FB für Technik:

☐ Zeichnung

☐ Foto

☐

☐